

Rapport de contrôle d'installations électriques à basse tension et à très basse tension

Exemplaire original

REF : 106_2025-96774_D01:01



Date du contrôle	Agent visiteur	Type de contrôle
05/03/2025 (13:59 - 16:48)	Xavier Lepage	Visite de contrôle (6.5.)
		Dérogations applicables: Anciennes installations électriques domestiques (8.2.1.)
		Dérogations applicables: Installations électriques domestiques ancien RGIE (8.2.2.)
		Objet du contrôle: Demande dans le cadre d'une vente



Données générales

Adresse de l'installation	De coppin, 208 5100 Jambes
Type de locaux	Installation domestique - maison
Nombre de tableau	1
Propriétaire gestionnaire ou exploitant	

Données du raccordement

Code EAN / Nom du GRD	EAN: Non communiqué GRD:
Numéro de compteur	Compteur Smart: 1SAG1100751481
Index	Index 1.8.1: 2908 / Index 1.8.2 3016
Courant nominal de la protection de branchement	25A
Type de coupure générale	Disjoncteur
Câble compteur - tableau	XVB 4 x 10 mm ²
Tension nominale de service	230V - AC

Conclusion

L'installation électrique n'est pas conforme aux prescriptions du Livre 1 de l'arrêté royal du 8 septembre 2019 établissant le Livre 1 sur les installations électriques à basse tension et à très basse tension. Le contrôle réalisé par Certinerie a porté sur les parties visibles de l'installation et normalement accessibles.

Une nouvelle visite de contrôle est à exécuter pour constater la disparition des infractions par le même organisme dans les 12 mois à partir de la date du présent procès-verbal.

Les travaux nécessaires pour faire disparaître les infractions constatées pendant la visite de contrôle, doivent être exécutées sans retard et toutes mesures adéquates doivent être prises pour qu'en cas de maintien en service de l'installation, les infractions ne constituent pas un danger pour les personnes et les biens.

Il y a lieu de tenir compte des remarques présentes dans le présent rapport.

Signature de l'inspecteur



Rapport de contrôle d'installations électriques à basse tension et à très basse tension

Exemplaire original

REF : 106_2025-96774_D01:01

Liste des infractions

Installation: Contrôle de l'installation électrique domestique

- Interrupteur(s) et/ou socle(s) de prise et/ou boîte(s) de dérivation ne sont pas fixés correctement. (1.4.)
- L'interdiction de supprimer, d'altérer ou de détruire la protection contre les chocs électriques par contacts directs ou indirects, ou tout système de protection de l'installation électrique, n'est pas respectée. (9.5.)



- L'indice de protection contre les contacts directs des luminaires, socles de prises et/ou interrupteurs n'est pas suffisant - il faut placer des globes, des caches, des couvercles adaptés. (4.2.2)

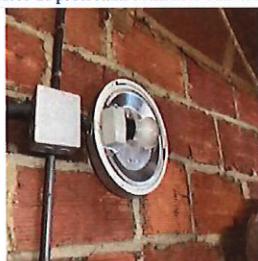

Système de mise à la terre

- La résistance de dispersion de la prise de terre n'a pas pu être mesurée car le sectionneur de terre n'était pas accessible, était cassé ou absent ou n'a pas pu être ouvert (écroux oxydés ou autre). (5.4.3.5.;5.1.5.)
- La prise de terre n'a pu être mesurée, elle sera à vérifier lors du prochain contrôle. (6.4.6.4; 6.5.7.2)
- La continuité du PE vers les contacts de terre des socles de prise et/ou vers des appareils de classe I à poste fixe n'est pas réalisée. (6.4.6.4.;6.5.7.2.)
- Des masses d'appareils, matériels électriques de classe I ne sont pas reliées au conducteur de protection des canalisations qui les alimentent. Exception faite des masses des appareils fixes d'éclairage de classe I comportant des douilles ne disposant pas d'un degré de protection d'au moins IPXX-B et situés dans un local sec. (4.2.4.3.a.)

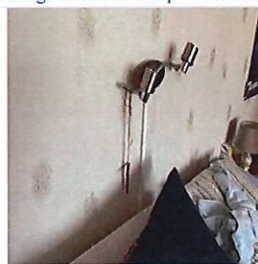

- La continuité du PE vers les contacts de terre des socles de prise et/ou vers des appareils de classe I à poste fixe n'est pas réalisée. (6.4.6.4.;6.5.7.2.) *Le ou les socles de prise en défaut au test de continuité (sur base de ce qui est visible et accessible lors du contrôle) sont localisés dans la cuisine, le salon, la salle à manger*

Tableau: Hall

- Les schémas unifilaires et/ou plans de position ne sont pas présents. (3.1.2.;6.4.6.;6.5.7.;9.1.2.)
- Des socles de prise de courant qui ne comportent pas de contact de terre ne sont pas protégés par un dispositif de protection à courant différentiel résiduel à haute ou très haute sensibilité (4.2.4.3.b)
- La résistance d'isolement de l'installation n'est pas suffisante. (6.4.5.1.)
- Il y a lieu de placer immédiatement en aval du dispositif de protection placé à l'origine de l'installation un dispositif de protection à courant différentiel par groupe de 8 circuits terminaux pour les circuits de socles de prises de courant, pour les circuits d'éclairage, pour les circuits contenant baignoire et/ou une douche et pour les circuits des laves linges, sèche-linges et lave-vaisselles. (4.2.4.3.)

Liste des remarques

Installation: Contrôle de l'installation électrique domestique

- Nous ne pouvons pas exclure qu'au dépôt des schémas il puisse y avoir d'autres infractions. (9.1.1.; 3.1.2)

Remarque

- Les photos et exemples repris dans le présent rapport sont illustratifs et ne constituent pas une liste exhaustive des manquement rencontrés dans l'installation.

Rapport de contrôle d'installations électriques à basse tension et à très basse tension

Exemplaire original

REF : 106_2025-96774_D01:01

Rappel sur les prescriptions réglementaires

Le propriétaire, le gestionnaire ou l'exploitant de l'installation électrique est tenu :

- a) d'en assurer ou d'en faire assurer l'entretien ;
- b) de prendre toutes mesures adéquates pour que les dispositions du Livre 1 de l'arrêté royal du 8 septembre 2019 établissant le Livre 1 sur les installations électriques à basse tension et à très basse tension soient en tout temps observés ;
- c) de conserver les documents, en ce compris le ou les rapports de contrôle, de l'installation électrique dans un dossier, de le tenir à disposition de toute personne qui peut le consulter et de mettre à disposition une copie de ce dossier à tout éventuel locataire ;
- d) de transmettre le dossier de l'installation électrique au nouveau propriétaire, gestionnaire ou exploitant ;
- e) d'aviser immédiatement le fonctionnaire préposé à la surveillance du Service Public Fédéral ayant l'Energie dans ses attributions de tout accident survenu aux personnes et du, directement ou indirectement, à la présence d'installations électriques ;
- f) de renseigner dans le dossier de l'installation électrique toute modification ou extension non importante survenue sur l'installation électrique ;
- g) de laisser réaliser par un organisme agréé un contrôle de conformité avant la mise en usage sur toute modification ou extension importante survenue sur l'installation électrique.
- h) si des infractions ont été constatées lors de la visite de contrôle, de faire effectuer une nouvelle visite de contrôle par le même organisme agréé afin de vérifier la disparition des infractions au terme du délai de un an. Dans le cas où, lors de cette seconde visite, des infractions subsistent, l'organisme agréé se doit d'envoyer une copie du rapport de visite de contrôle à la Direction générale de l'Energie préposée à la haute surveillance des installations électriques domestiques.

Rapport de contrôle d'installations électriques à basse tension et à très basse tension

Exemplaire original

REF : 106_2025-96774_D01:01

Données générales - Contrôle	
Type de contrôle	<input checked="" type="checkbox"/> Visite de contrôle (6.5.)
Dérogations applicables/appliquées ancienne installation	<input checked="" type="checkbox"/> Anciennes installations électriques domestiques (8.2.1.) <input checked="" type="checkbox"/> Installations électriques domestiques ancien RGIE (8.2.2.)
Objet du contrôle	Demande dans le cadre d'une vente

Contrôle du système de mise à la terre	
Prise de Terre commune	Non
Les fondations datent	D'avant le 1/10/1981
Type d'électrode de terre	Piquets
Conformité de la prise de terre	Conforme
Mesure de la résistance de prise de terre possible ?	Non
Conformité du système de mise à la terre (conducteur de terre, liaisons équipotentielles et conducteur PE)	Sans objet
Test de continuité des conducteurs de protection, des contacts de terre et des appareils de classe I à poste fixe =>Le ou les socles de prise en défaut au test de continuité (sur base de ce qui est visible et accessible lors du contrôle) sont localisés dans	Pas concluant <input checked="" type="checkbox"/> la cuisine <input checked="" type="checkbox"/> le salon <input checked="" type="checkbox"/> la salle à manger
Continuité de l'équipotentialité et/ou des conducteurs de terre	Concluant
Le contrôle boucles de défaut	Concluant

Contrôle de l'installation	
Donnée des installation	
Nom de l'installation	Contrôle de l'installation électrique domestique
Contrôle de l'exécution de l'installation électrique conformément aux schémas et plans	Pas présent
Conformité du choix et mise en oeuvre du matériel	
Conformité de l'installation	Conforme
Contrôle visuel des machines et du matériel fixe, à poste fixe et/ou mobile pouvant présenter des dangers pour les personnes et les biens	
Contrôle visuel des machines et du matériel fixe, à poste fixe et/ou mobile pouvant présenter des dangers pour les personnes et les biens	Non conforme
Contrôle de l'état (mode de pose, fixations, détérioration, connection et dérivation, ...) des canalisations et cables	
Contrôle de l'état (mode de pose, fixations, détérioration, connection et dérivation, ...) des canalisations et cables	Conforme

Rapport de contrôle d'installations électriques à basse tension et à très basse tension

Exemplaire original

REF : 106_2025-96774_D01:01

Contrôle tableau(x)	
Description du tableau électrique	
Description du tableau / Nom	Hall
Possibilité de couper de courant	Oui
Possibilité d'ouvrir le tableau ?	Oui
Photo tableau démonté	
Nombre de circuits terminaux	11
Plan et schéma	
Présence des plans et schémas ?	Non
Conformité du tableau et des repérages	
Conformité du tableau et des repérages	Oui
Conformité de la protection contre les chocs électriques	
Contrôle des mesures de protection contre les chocs électriques par contacts directs	Ok
Contrôle des mesures de protection contre les chocs électriques par contacts indirects	Ok
Conformité des protections installées	
Adéquation entre les dispositifs de protection contre les surintensités installés et pontage interne	OK
Adéquation entre les dispositifs de protection contre les surintensités installés et les sections des circuits respectifs qu'ils protègent	Ok
Conformité des protections installées	OK
Conformité des câbles et canalisations partants du tableau	
Conformité des câbles et canalisations partants du tableau	OK
Mesure de l'isolement	
Valeur de la résistance d'isolement général (MΩ)	0,33
Conformité de la valeur de la résistance d'isolement général (MΩ)	Non
Circuits en défauts d'isolement	5 ieme circuit
Contrôle DPCDR	
Présence DPCDR de tête	Oui
=>Nombre de DPCDR en tête	1
Présence DPCDR supp	Oui
=>Nombre de DPCR supplémentaire à haute ou très haute sensibilité	1
Obligation d'avoir un DPCDR supp ?	Oui
Conformité DPCDR	Oui
Conformité DPCDR supplémentaires	Oui
Contrôle du DPCR de tête: 1	
Marquage/Identification DPCDR de tête	1
DPCDR de tête	<input checked="" type="checkbox"/> ID
DPCDR de tête (A)	<input checked="" type="checkbox"/> 63A <input checked="" type="checkbox"/> 300mA
DPCDR de tête (type)	type A
Test DPCDR de tête	OK
Contrôle du DPCR supplémentaire: 2	
Marquage/Identification DPCDR supp	2
DPCDR supp	<input checked="" type="checkbox"/> ID
DPCDR supp (A)	<input checked="" type="checkbox"/> 63A

Rapport de contrôle d'installations électriques à basse tension et à très basse tension

Exemplaire original

REF : 106_2025-96774_D01:01

	<input checked="" type="checkbox"/> 30mA
Type de DPCDR supp	type A
Test DPCDR supp	OK